

München (Stadt)

München

Legende

- ermitteltes Überschwemmungsgebiet
- festgesetztes Überschwemmungsgebiet
- Gewässer
- Gemeinde
- Landkreis
- Flusskilometerstein
- 174,4 Wasserspiegel des ermittelten Überschwemmungsgebiets in m ü. NHN
- Flurstück
- Gebäude
- betroffenes Gebäude

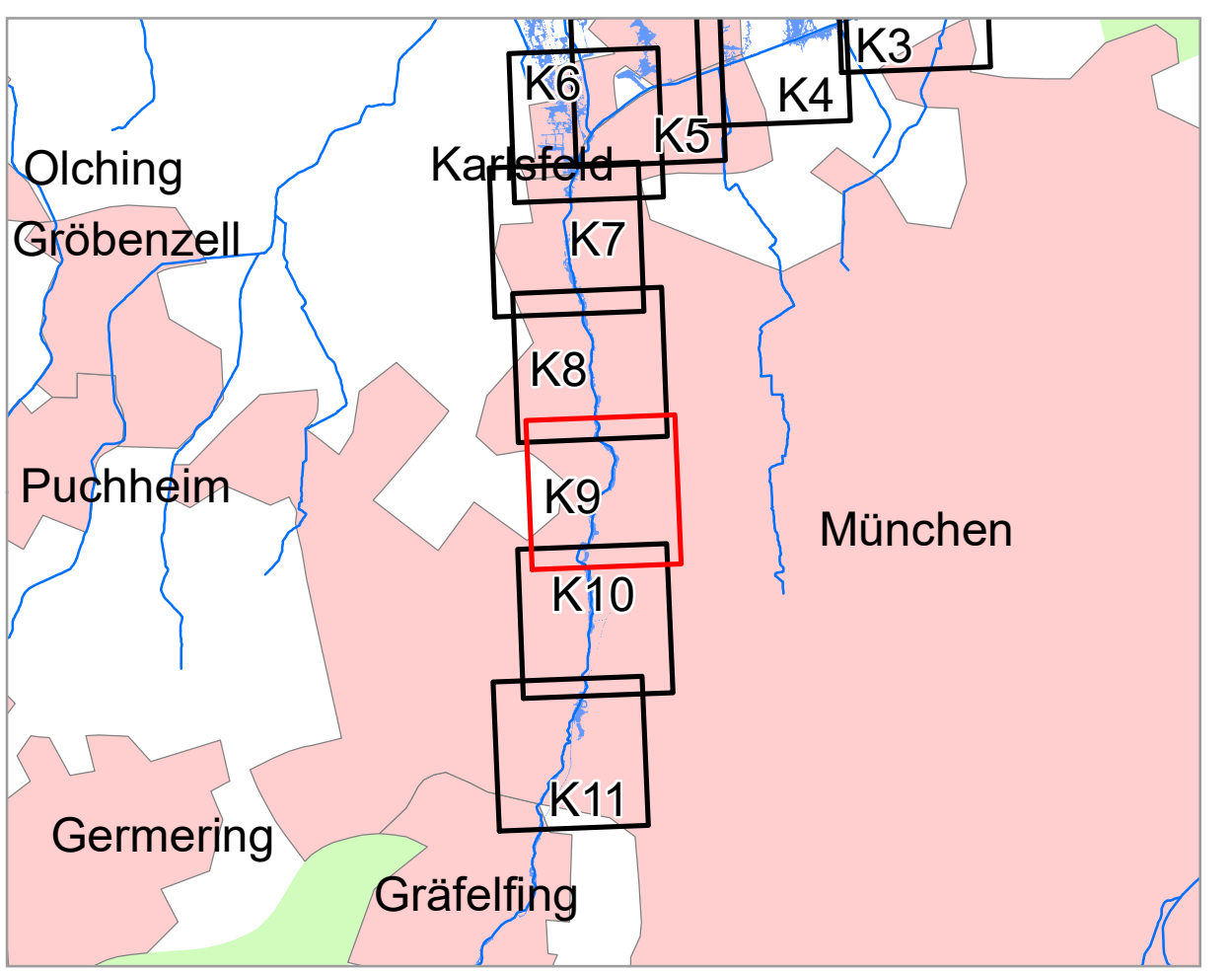
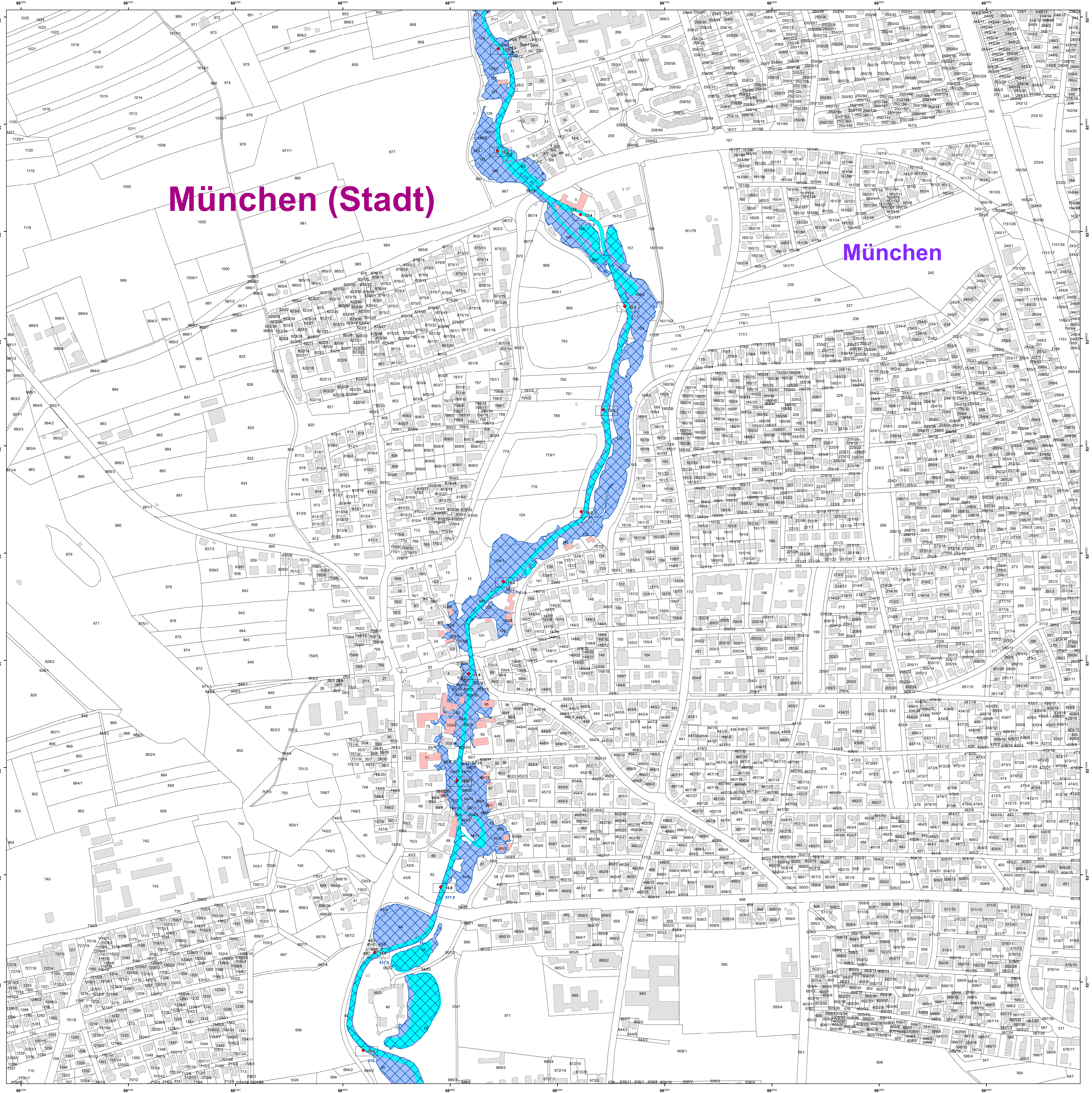

| | | | |
|--|--|--|--|
| Geobasisdaten: Amtliches Liegenschaftskataster-Informationssystem (ALKIS) 1:1000 © Bayerische Vermessungsverwaltung 2023 Fachdaten: Wasserwirtschaftsamt München | | Landeshaupstadt München Referat für Klima- und Umweltschutz | |
| Vorhaben: GEW I, Würm Fluss-km 8,9 - 19,1 Festsetzung des Überschwemmungsgebiets | | Anlage: | |
| Vorhabensträger: Landeshauptstadt München | | Plan-Nr.: | |
| Landkreis: Stadt München | | K9 | |
| Gemeinde: Stadt München | | Ausgabe vom: 18.09.2023 | |
| Maßstab: 1 : 2.500 | | Ursprung: | |
| Entwurfverfasser: | | Datum, Name: 18.09.2023, Ederer | |
| Datum 18.09.2023 | | Unterschrift: <i>[Signature]</i> | |